新光苑と新光苑美術館のご案内

熊谷から『福祉と文化の融合』を開花させたい！

新光苑命名の由来

西田新君は本苑創設者　西田良次、東代子夫妻の長男として生まれる。
横浜市立大学医学部卒業。
昭和62年7月2日他界す。
時、正に本苑設立の渦中にあり、同君の多額な保険金によって事業の円滑な遂行をみる。
よって本苑を新光苑と命名す。

信頼　愛情　感謝

「おもい」をカタチに

すべての人に自由と希望、そして幸せな人生を

新光苑について

「新光苑」は、創設者の西田良次によって障害を持つ自身の子や同じ境遇にある障がい者が、「生きがいの持てる施設」となるよう、他の保護者と力を合わせて平成元年に設立いたしました。

以降、30年以上にわたって、我が子を思う親の視点を何よりも大切にしながら、障がい者の皆様の支援を行ってきました。

また、「新光苑」設立以前より、熊谷養護学校の誘致や授産施設「ひばりの家」の建設運営等、積極的に脳性麻痺者の福祉の向上にも取り組んできました。

本苑は全国唯一の「脳性麻痺者専門施設」として、開苑しましたが、現在では中途障害・知的障害の方、更に共生型として高齢者の方も受け入れています。入所だけではなくデイサービスやショートステイも実施し、放課後デイサービスや相談支援センターも併設されています。地域の皆様へ開かれた施設として様々なニーズにお応えしています。

建物は鉄筋コンクリート平屋建ての耐震耐火構造、全館床暖房、幅員3メートルの廊下と日中の自然採光、広い廊下の壁面を利用しての美術館等、数多くの特徴を備えております。

西田理事長が次女の浩子さんを授かってから今日まで60年間、障害者福祉に活躍した実録。

1,000円（税込）

わたしたちと一緒に働きませんか

新光苑では、介護未経験でも介護に興味のある方や障がい者のサポートをしてみたい方を募集しています。60台のリフトやアシストスーツなどの設備が整い広々とした空間で介助を行う等の設備が整っております。また、介護職員・看護師・理学療法士・栄養士等の専門スタッフが一丸となって、ご利用者様一人々々に合った支援を提供しております。お電話での受付も承っておりますのでお気軽にご相談下さい。

(1)正職員（生活支援員 2023年春新卒入社）
- 基本給：高卒者　215,000円
- 専門・短大卒者　230,000円
- 大卒者　245,000円
- 各種手当：施設手当　月/7,000円（正職員共通）
- 夜勤手当　1回/7,000円
- 資格手当　介護福祉士 月/5,000円
- 社会福祉士 月/8,000円
- 住宅手当　月/21,000円
- （施設から通勤距離2キロ以内に限る）
- 賞与：年2回、1年目平均で0.8カ月
- 2年目以降平均で3.0カ月
- （昨年度実績平均換算）
- 勤務時間：早番（7時～16時、休憩1時間）
- 遅番（10時～19時、休憩1時間）
- 超遅番（13時～22時、休憩1時間）
- 夜勤（17時～翌10時、休憩2時間）
- のローテーション勤務
- 休日：週休2日、夏季休暇（8月13日～15日）
- 年末年始休暇（12月30日～1月3日）
- ※夏季休暇、年末年始休暇は、1年を通じて交代で取ります

(2)正職員（生活支援員 中途採用）
- 新卒職員に準じる　基本給は経験によって応相談

(3)パート職員

①パート支援員
- 募集勤務時間：7時～19時の間で時間は相談に応じる
- 時給：9時～17時の間は、@1,100円
- それ以外の時間は@1,200円
- 正職員への登用制度あり

②食事介助員
- 募集勤務時間：7時半～9時半（朝食介助2時間）
- 11時15分～13時15分（昼食介助2時間）
- 17時～19時（夕食介助2時間）
- いずれか1回から可、曜日については要相談
- 時給：@1,000円～@1,200円※勤務時間、曜日による

③夜勤専門支援員
- 募集勤務時間：22時～翌日7時（8時間勤務、1時間休憩）
- 週1回～月22日まで
- 日給：夜勤1回12,800円

(4)送迎ドライバー
- 募集勤務時間：8時～9時半、16時～17時半
- 時給：1,000円

●正職員　新卒採用　中途採用（生活支援員）

●パート職員（パート支援員)(食事介助員)（夜勤専門支援員）

●送迎ドライバー

詳しい情報やお問合せはこちら

日本を代表する有名作家による200点を超える作品の数々を展示

新光苑美術館の見学について

新作を展示しリニューアル

リニューアル OPEN

「コロナ禍」で永らく休館しておりましたが、ようやく開館の運びとなりました。休館中は施設の増築や駐車場の整備を行い、約70台の駐車場ができました。

リニューアルした美術館は新作も加わり、充分にご満足頂けると思います。

開館時間　月曜日～金曜日（祝日開館）
土・日曜日は休館

午前の部　9:00～11:00
午後の部　13:30～15:30
年末年始休館 12月26日～1月8日まで

※見学者多数の場合は制限させていただきます。　※団体でのご利用をご希望の場合は、事前にご相談下さい。

コロナ対策は万全な体勢で対応させて頂きます。

入館時、マスクの着用、手指消毒、検温の実施をします。また、健康チェック表の記入をお願いします。発熱・体調不良時の来苑はご遠慮ください。なお、受付時の健康チェックの際、体調不良が認められる場合は、入館をお断りさせていただきます。

マスクの着用　手指の消毒　検温のご協力　健康チェック表の記入

入館料　800円（税込）

「手提げ袋」をプレゼント！

※手提げ袋が入館券代わりとなります。
※足腰の悪い方は会場が広いため履き慣れた室内履物をご自身でご用意下さい。
※時節柄（特に12月以降）、感染症の状況により休館することがありますのでお問合せ下さい。

展示作品「花」※をプリントした、オリジナル紙袋付！

※岩田壮平 作「Spring Flowers」
耐久性のある紙袋で普段使いにもご活用できます。

新光苑美術館は、「西田コレクション」新光苑創設者 西田夫妻寄贈により展示されております。

障害者施設というと、どうしても一般の皆様との交流が生まれにくいのが現状です。この事は本苑だけでなく全ての施設共通の悩みです。

新光苑創設者 西田良次は、障害のある人への差別や偏見を無くして、共生できる社会を目指し、「障害者施設内美術館 新光苑美術館」をオープンさせました。そして、本美術館に展示されている美術品の全ては、創設者西田夫妻が長年に亘り収集したコレクションの寄贈によるもので、新光苑として購入したものではありません。

館内は全て床暖房で、広い廊下の吹き抜けから明るい自然光が差し込み、照明の要らない絵画の鑑賞が出来ます。

皆様のご来館を心よりお待ち申し上げております。

昭和6年生 91歳　昭和4年生 93歳

開かれた障害者支援施設をめざして…

社会福祉法人 翠浩会（すいこうかい）　障害者支援施設 新光苑

〒360-0832　埼玉県熊谷市小島527番地

Tel 048-532-0665　FAX 048-532-7794

http://www.shinkoen.net/

自動車　熊谷警察署より140号秩父方面へ広瀬信号右折 約8分
籠原駅より　JR高崎線 籠原駅南口▶ゆうゆうバスで 約10分▶「熊谷さくら運動公園」下車▶徒歩 約3分
熊谷駅より　JR高崎線 籠原駅南口▶ゆうゆうバスで 約18分▶「熊谷さくら運動公園」下車▶徒歩 約3分

新光苑美術館収蔵作品集

ほんの一部を誌面にて紹介します。美術館に展示している作品は、新作を含め200点を超える作品の数々です。

陶芸　「なんでも鑑定団」出演！なんと!?1,500万円

徳川斉修（なりのぶ）　水戸徳川第八代藩徳川斉修公創始　御庭焼後楽園焼抹茶碗七碗

人間国宝　加藤卓男
重要無形文化財

人間国宝
九谷　三代　徳田八十吉

人間国宝
備前　山本陶秀

日本画

二川和之　「名園」　100号

彫刻

佐藤忠良「冬の像」ブロンズ

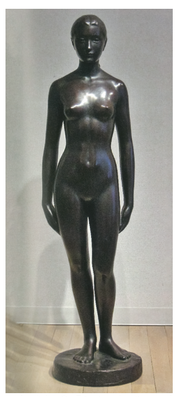

舟越保武「シオン」ブロンズ

加藤 豊「神話Ⅱ」ブロンズ

湯口絵美子　「薔薇の交響曲」　100号

中村宗弘　「残暉」　50号

松尾敏男　「富喜花」　6号

清水 規　「富岳」　20号

洋画

中村清治　「赤い服の夫人」　F60号

藤村サツ子　「ブーゲンビリアの咲く頃」　F80号

武本はる根　「春信ノイシュバンシュタイン城」　F100号

村山直儀「アメイジンググレイス」M50号

洋画

岩田壮平　「Spring Flowers」

清水悦男　「春好日」　F8号

三栖右嗣　「信濃の春」　変形120号

藤井 勉　「微風」　F100号

今川和男　「大地を駆ける」　F100号

吉崎道治　「アムスの雪」　F100号

井阪 仁　「風薫る」　F100号

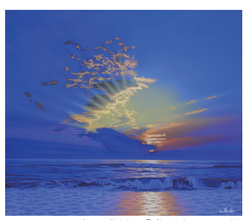

塩田満男　「黎明」　F10号

三栖右嗣　「コスモス」　F10号

西村龍介「水辺の城」F6号

池田清明「やすらぎの時」F100号

中山忠彦「燭台のある部屋」F10号

黒澤信男「華厳の滝」F100号

宮本豊蔵　「パリ残照」　F40号

新光苑美術館収蔵作家一覧

《陶　器》
1　徳川斉修公茶碗　7点

《彫　刻》
1　加藤　豊　1点
2　佐藤忠良　1点
3　船越保武　1点（文化功労者）

《日本画》
1　岩田荘平　2点
2　大豊世紀　1点
3　大野逸男　1点
4　喜多祥泰　1点
5　久保孝久　1点
6　栗原幸彦　1点
7　小泉智英　1点
8　佐々木裕而　2点
9　清水　規　1点
10　立石春美　2点
11　中村宗弘　2点
12　二川和之　2点
13　松尾敏男　1点（文化勲章）
14　松崎良太　1点
15　松村公太　1点
16　山口蓬春　1点（文化勲章）
17　湯口絵美子　2点

《油　彩》
1　遊馬　正　1点
2　池田清明　2点
3　井坂　仁　4点
5　井上　司　5点
6　今川和男　3点
7　大島益弘　1点
8　大木英穂　1点
9　大津鎮雄　1点
10　大見　伸　2点
11　小木曽誠　1点
12　小此木桂作　1点
13　刑部　人　1点
14　柿沼直文　8点
15　樫原隆男　1点
16　栢本龍太　2点
17　金子琢磨　2点
18　熊谷守一　1点
19　久里洋二　1点
20　黒澤信男　1点
21　小嶋知美　3点
22　小松崎邦雄　2点
23　斎藤由比　1点
24　斉藤政一　1点
25　坂口紀良　3点
26　佐々木里華　1点
27　塩田満男　2点
28　清水悦男　1点
29　清水信二　6点
30　志邨武久　2点
31　白石貴士　2点
32　進藤　蕃　1点
33　武本はる根　4点
34　高梨芳美　1点
35　田沼良之　3点
36　寺内萬治郎　1点（芸術院会員）
37　寺井力三郎　1点
38　徳田宏行　1点
39　中村清治　5点
40　中山忠彦　1点（芸術院会員）
41　西房浩二　2点
42　西村龍介　1点
43　林　武　1点（文化勲章）
44　福井欧夏　2点
45　藤井　勉　2点
46　藤井路夫　4点
47　藤村サツ子　6点
48　福沢一郎　1点（文化勲章）
49　馬越陽子　2点（芸術院会員）
50　松崎セツ　2点
51　三栖右嗣　4点
52　南萬三　1点
53　宮永岳彦　1点
54　宮本豊蔵　21点
55　村田省蔵　1点（芸術院会員）
56　村山直儀　5点
57　百瀬智宏　5点
58　本山二郎　1点
59　森下一夫　3点
60　森田英和　7点
61　八代亜紀　1点
62　山内和則　4点
63　山本彪一　1点
64　吉崎道治　2点
65　吉田伊佐　4点
66　吉野富美夫　1点
67　吉田勇作　1点
68　和田直樹　2点
69　E.RUMOR　2点

《水彩画》
69　内山木年　8点
70　永山裕子　2点

《ガラス絵》
71　大野剛正　4点

《パステル》
72　松下英友　4点
73　吉永　裕　2点

《版　画》
74　伊東深水　20点（芸術院会員）
75　平木美鶴　1点
76　滝澤庸典　6点

◆作家数(物故作家含)99名
◆陶　器　7点
◆彫　刻　3点
◆絵　画　244点